

Prijave: zaključno do 15. travnja 2011. godine

Broj sudionika: Ograničen

Jezik: engleski (konsekutivni prijevod na hrvatski)

Cijena:

	Članovi HURT-a	Ostali
Do 01. travnja	600 kn	900 kn
Nakon 1. travnja	700 kn	1000 kn

Informacije:

www.hurt.hr

Kontakt osoba:

Iva Bekić

E-mail: udruga@hurt.hr

Prijave:

Iva Bekić

E-mail: udruga@hurt.hr

Uplata:

Kotizaciju možete uplatiti najkasnije do 20. travnja 2011. godine nakon što dobijete pozitivnu povratnu informaciju o sudjelovanju (do 16. travnja).

Hrvatska udruga radnih terapeuta
Baštijanova 1d
10 000 Zagreb

Broj žiro-računa: 2340009-1110021413,
Privredna banka Zagreb

Voditeljica radionice je

Kate Sheehan, OT, MsC

Radni terapeut iz

Velike Britanije

Stručnjak u području

Ergonomskog projektiranja zgrada
i pristupačnog graditeljstva

Radionica je prijavljena Hrvatskoj komori zdravstvenih radnika i biti će bodovana sa 10 bodova. Bodovanje odnosi samo na radne terapeute koji su članovi HKZR.

Radionica će se održati u prostoru
Društva osoba cerebralne i dječje
paralize Zagreb
Zahradnikova 12, Zagreb

Hrvatska Udruga Radnih Terapeuta



HURT

Hrvatska Udruga Radnih Terapeuta

organizira dvodnevnu radionicu

PRISTUPAČNO STANOVANJE

Uvod u ergonomsku prilagodbu stambenog prostora

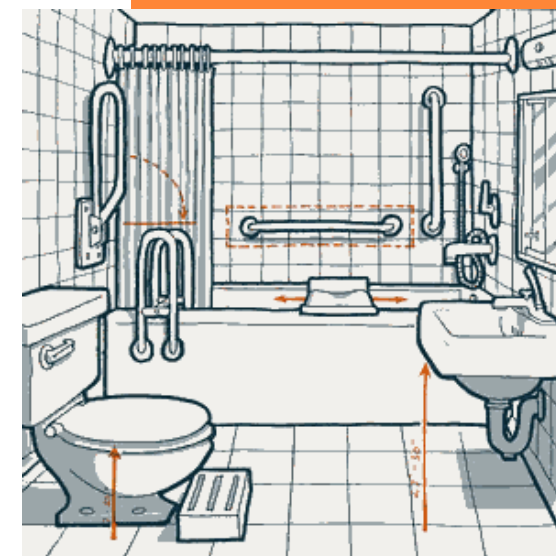

Zagreb, 7. i 8. svibanj 2011.

Kompetencije:

Po uspješnom završetku radionice o pristupačnom stanovanju, polaznici će moći:

Primijeniti načela dizajna interijera i ergonomije na oblikovanje stambene prilagodbe

Dizajnirati prilagodbu stambenog prostora i smjernice za primjenu najbolje prakse u pristupačnosti i korištenju unutarnjeg i vanjskog prostora.

Razumjeti zakonodavstvo i aktualnu politiku u ovom području u Velikoj Britaniji i kako se može primijeniti u Hrvatskim uvjetima

Razumjeti bazu dokaza koja podupire osobnu i ekonomsku vrijednost prilagodbe prostora

Predložiti i procijeniti niz dizajnerskih rješenja za prilagodbu prostora



SUBOTA, 07.05.2011.	NEDJELJA, 08.05.2011.
10.00 – 10.30	10.00 – 10.45
Uvod i upoznavanje	Dizajn koji uključuje (Pristupačnost za sve)
10.30 – 11.30	10.45 – 11.30
Jedinstvenost <ul style="list-style-type: none"> • Socijalni model onesposobljenja • Plan individualizacije • Procjena usmjerena na osobu • Kulturološki utjecaj 	Pristupačnost vanjskog prostora <ul style="list-style-type: none"> • Pristupačnost do stambenog objekta • Pristupačnost vrta
11.30 – 11.50	11.30 – 11.50
PAUZA	PAUZA
11.50 – 13.00	11.50 – 13.00
Procjena Rizici tijekom procesa procjenjivanja	Dizajn interijera Komunikacije (hodnici) Dizala i platforme
14.00 – 16.00	13.00 – 14.00
Konstrukcija stambenog prostora <ul style="list-style-type: none"> • Dizajniranje stambenog prostora • Čitanje nacрта • Dizajniranje na web-u 	PAUZA
16.00 – 16.20	14.00 – 16.00
PAUZA	Dizajn interijera Kupaonice Kuhinje
16.20 – 17.00	16.00 – 16.20
Upute za dizajniranje <ul style="list-style-type: none"> • Pravilnici (VB) • Stvaranje pravilnika • BS8300 • Domovi za cijeli život 	PAUZA
17.00 – 17.30	16.20 – 17.00
DISKUSIJA	Specifičnosti
	17.00 – 17.30
	DISKUSIJA